

# 02

## Medisoft Newsletter

Quartal 2, 2023

### RUND UM BASIS

BASIS Medizinische Fragebögen

Neu in BASIS

FAQ – Häufige Anwenderfragen

### ALLGEMEINE NEWS

Wir begrüßen neue Kollegen

Sponsoring

### TERMINE

Seminare

Messen

[medisoft.de](https://www.medisoft.de)



# Liebe Kunden und Freunde von Medisoft,

in Kürze liegt schon wieder die erste Hälfte dieses Jahres hinter uns. Wie schnell doch die Zeit vergeht.

Ich begrüße Sie recht herzlich zu einer weiteren Ausgabe unseres Newsletters. Gleich vorweg: Wir freuen uns, dass wir in den vergangenen Wochen trotz der angespannten Lage am Arbeitsmarkt insgesamt sechs neue Mitarbeiterinnen und Mitarbeiter gewinnen konnten. Sie verstärken verschiedene Bereiche unseres Unternehmens. Die „Neuen“ stellen sich ab Seite 14 vor.

Und wir waren wieder fleißig in den letzten drei Monaten.

Im Abschnitt Rund um BASIS geht es diesmal u.a. um eine Erweiterung, die zwar schon mehrere Monate das BASIS Portfolio bereichert, aber zuletzt stark überarbeitet und erweitert wurde: **BASIS MF**. Das Modul wird ab Seite 03 vorgestellt.

Aufgrund der Resonanz auf unsere letzten Newsletter haben wir neben kleineren Artikeln zu Erweiterungen in BASIS auch wieder einige FAQs zusammengestellt, die Sie hoffentlich bei Ihrer Arbeit unterstützen.

Doch genug der Vorrede, wir halten Sie auch im zweiten Halbjahr über das eine oder andere interessante Thema auf dem Laufenden - seien Sie gespannt. Wir freuen uns auf eine weiterhin vertrauensvolle und konstruktive Zusammenarbeit mit Ihnen.

Viel Spaß bei der Lektüre dieses Newsletters.

Herzlichst, Ihr



Jan Helmke, Geschäftsführer

## Inhalt

---

### RUND UM BASIS

BASIS Medizinische Fragebögen

Neu in BASIS

FAQ – Häufige Anwenderfragen

---

### ALLGEMEINES

Wir begrüßen neue Kollegen

Sponsoring

---

### TERMINE

Seminare

Messen

# Rund um BASIS

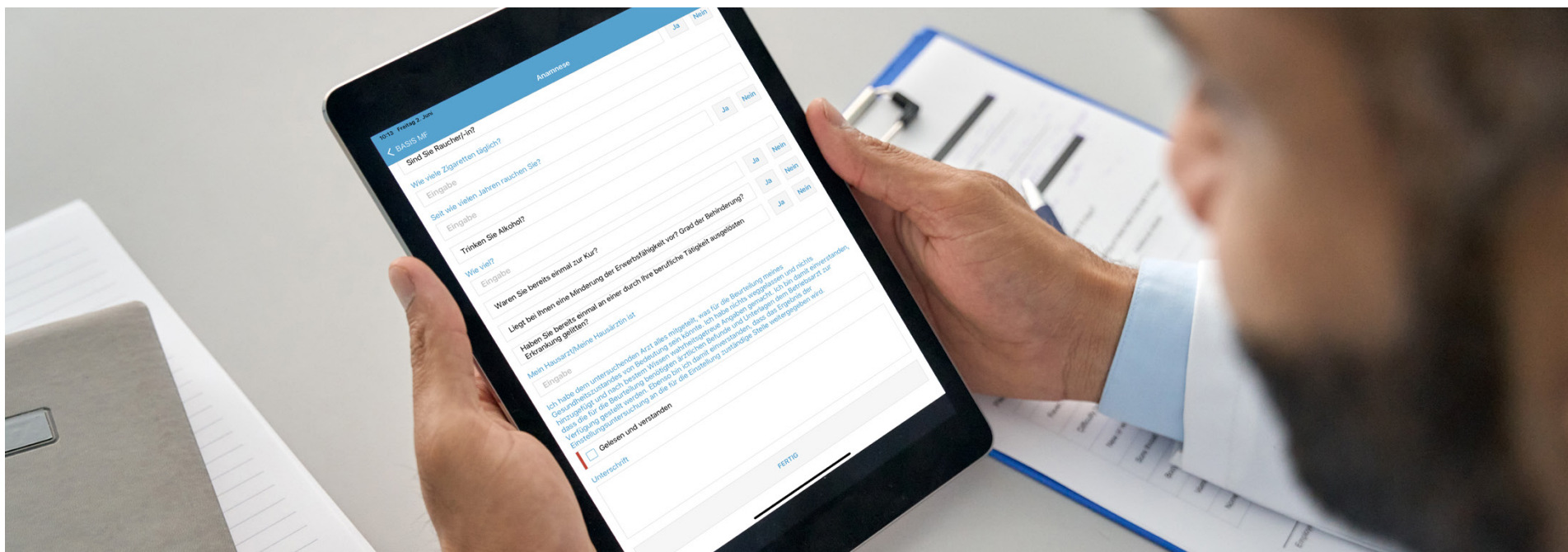

## MODUL | BASIS MEDIZINISCHE FRAGEBÖGEN (MF)

Mit Hilfe dieser BASIS Erweiterung haben Sie die Möglichkeit, Fragebögen in digitaler Form an Ihre Beschäftigten zu übergeben. Sie müssen die Fragebögen (z.B. Anamnesefragen oder Einverständniserklärungen) im Vorfeld einer Untersuchung also nicht mehr selbst ausfüllen, sondern der Beschäftigte kann dies bereits im Wartezimmer erledigen.

Der Beschäftigte beantwortet den Fragebogen oder die Fragebögen auf einem iPad. Auf diesem befindet sich die App BASIS MF. Die Antworten fließen direkt in die Probandenakte ein.

Die Lösung existiert bereits seit einiger Zeit, wurde aber in den letzten Monaten stark überarbeitet. Neu hinzugekommen sind folgende Funktionen:

### Unterschriften

Ich habe dem untersuchenden Arzt alles mitgeteilt, was für die Beurteilung meines Gesundheitszustandes von Bedeutung sein könnte. Ich habe nichts weggelassen und nichts hinzugefügt und nach bestem Wissen wahrheitsgetreue Angaben gemacht. Ich bin damit einverstanden, dass die für die Beurteilung benötigten ärztlichen Befunde und Unterlagen dem Betriebsarzt zur Verfügung gestellt werden. Ebenso bin ich damit einverstanden, dass das Ergebnis der Einstellungsuntersuchung an die für die Einstellung zuständige Stelle weitergegeben wird.

Gelesen und verstanden

Unterschrift

✕ ✕ ✕

FERTIG

In Fragebögen, die eine Unterschrift benötigen, kann der Beschäftigte seine Unterschrift direkt in der App setzen. Danach ist keine weitere Bearbeitung des Fragebogens möglich, ohne dass die Unterschrift zuvor wieder entfernt wird.

### Pflichtfragen

Pflichtfragen innerhalb eines Fragebogens sind mit einem roten Balken neben der Frage gekennzeichnet.

Ich habe dem untersuchenden Arzt alles mitgeteilt, was für die Beurteilung meines Gesundheitszustandes von Bedeutung sein könnte. Ich habe nichts weggelassen und nichts hinzugefügt und nach bestem Wissen wahrheitsgetreue Angaben gemacht. Ich bin damit einverstanden, dass die für die Beurteilung benötigten ärztlichen Befunde und Unterlagen dem Betriebsarzt zur Verfügung gestellt werden. Ebenso bin ich damit einverstanden, dass das Ergebnis der Einstellungsuntersuchung an die für die Einstellung zuständige Stelle weitergegeben wird.

Gelesen und verstanden

Unterschrift

FERTIG

Ohne die Beantwortung der Pflichtfragen kann keine Unterschrift gesetzt und der Fragebogen nicht an BASIS übermittelt werden. So wird sichergestellt, dass der Beschäftigte alle notwendigen Fragen beantwortet.



## Vorgabewerte

10:41 Freitag 2. Juni 97%

< BASIS MF Berufliche Strahlenexposition

**BASIS MF ID: 6167** **Mustermann, Max 01.01.2000**

Personalnummer:

Register-Nr. des Strahlenpasses:

Name:

Vorname:

Geboren am:

Antworten können bereits mit Informationen aus der Datenbank vorausgefüllt werden. So kann der Beschäftigte z.B. seine bei Ihnen hinterlegte Adresse kontrollieren und müsste lediglich Änderungen eingeben.

**Bei Interesse wenden Sie sich bitte an unseren Vertrieb:**  
**+49 40 8888007-0 | [stave@medisoft.de](mailto:stave@medisoft.de) | [dohrmann@medisoft.de](mailto:dohrmann@medisoft.de)**

# NEU IN BASIS

In BASIS wurden weitere Verbesserungen und Erweiterungen integriert, von denen hier einige beschrieben werden.

## Fragen mit Datenbankinhalten verknüpfen

Um die Arbeit mit Fragebögen weiter zu verbessern, können Fragen vom Typ **Text** oder **Datum** optional mit ausgewählten Datenbankinhalten vorausgefüllt werden. Dies erfolgt mit **Vorgabewert: [Vorgabewert auswählen]**. Möchte man einen Vorgabewert wieder von der Frage trennen, so ist der Schalter mit der rechten Maustaste zu betätigen. Dabei ist darauf zu achten, dass nur sinnvolle Informationen mit den Fragen verknüpft werden. Beispiele:

- **Anschrift** (Straße und Hausnummer) wird mit **Beschäftigter > Strasse\_Nr** verknüpft.
- **Geburtsdatum** wird mit **Beschäftigter > Geburtsdatum** verbunden.

Fragen mit Referenzen müssen nicht im Fragebogen beantwortet werden. Verwendet wird der Referenzwert als Antwort, es sei denn der Vorgabewert wird korrigiert.

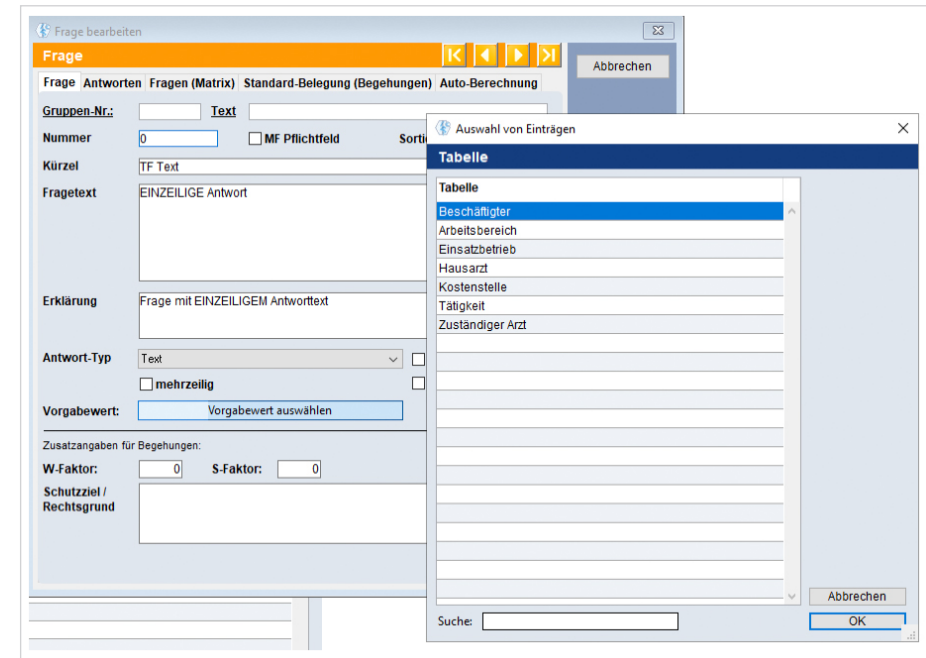

### STAMMDATEN

**Familienname**

Mustermann

**Vorname**

Max

**Geburtsdatum**

17 03 2002    Format: dd.mm.yyyy

**Strasse und Hausnummer**

Haferweg 38

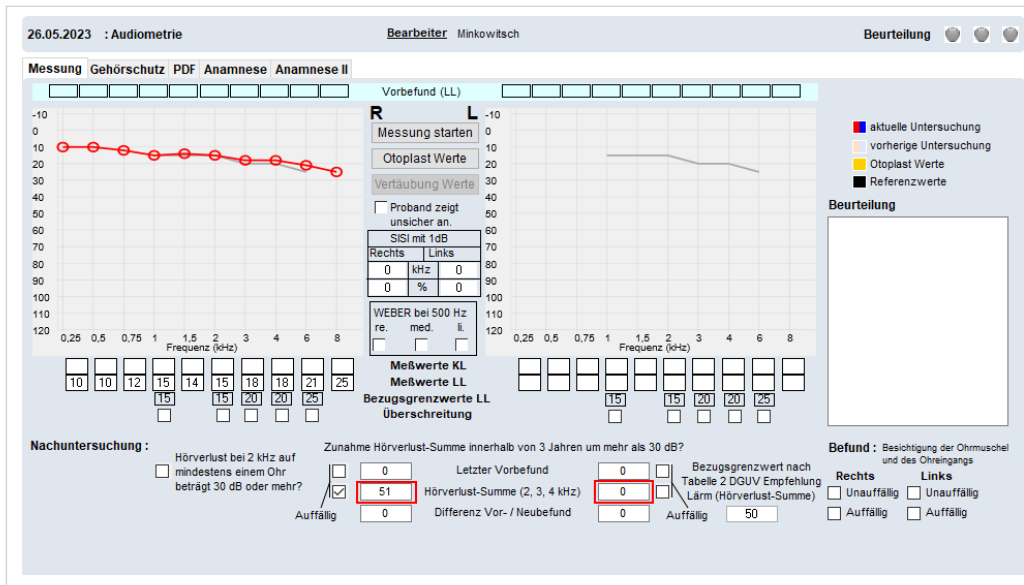

### Audiometrie: Anzeige der Hörverlust-Summe

Beim Hörtest wird die Summe der Hörverluste bei 2, 3 und 4 kHz für die Luftleitung direkt angezeigt und lässt sich damit einfacher mit dem Bezugswert vergleichen.

Neuer Beschäftigter

Beschäftigter aus SAP

Neuer Fall

Neue Beratung

Firmenverwaltung

Beschäftigte

Fälle

Beratung

**BEM-Status**

Neuer Leistungsnachweis

Neuer Brief

Wiedervorgänge

Neue Notiz

Beratungen Allgemein

Leistungsnachweis

ICD-Diagnosen

Sonstige Statistiken

### BEM-Status

Mit dem Erwerb der Lizenz für das BEM-Modul (Betriebliches Eingliederungsmanagement) steht eine weitere Facette innerhalb der Probandenakte zur Verfügung.

Über die Startseite im BEM-Modus können alle wesentlichen Funktionen aufgerufen werden.



# FAQ – HÄUFIGE ANWENDERFRAGEN

## WIE ERSTELLE ICH EINE PRIVATRECHNUNG?

Oft sehen wir, dass Privatrechnungen aus der Rechnungslegung über die blaue Buttonleiste **Rechnung | Empfänger** ausgelöst werden.

Dabei bleibt die **freie (Adress-) Angabe** für die gesamte Firma (!) erhalten, sofern nicht unmittelbar auf das Optionsfeld **Firmenanschrift** zurückgestellt wird.

Eine Privatrechnung über dieses Verfahren zu erstellen, ist nicht der vorgesehene Weg und ist zudem aufwendig und fehlerträchtig.

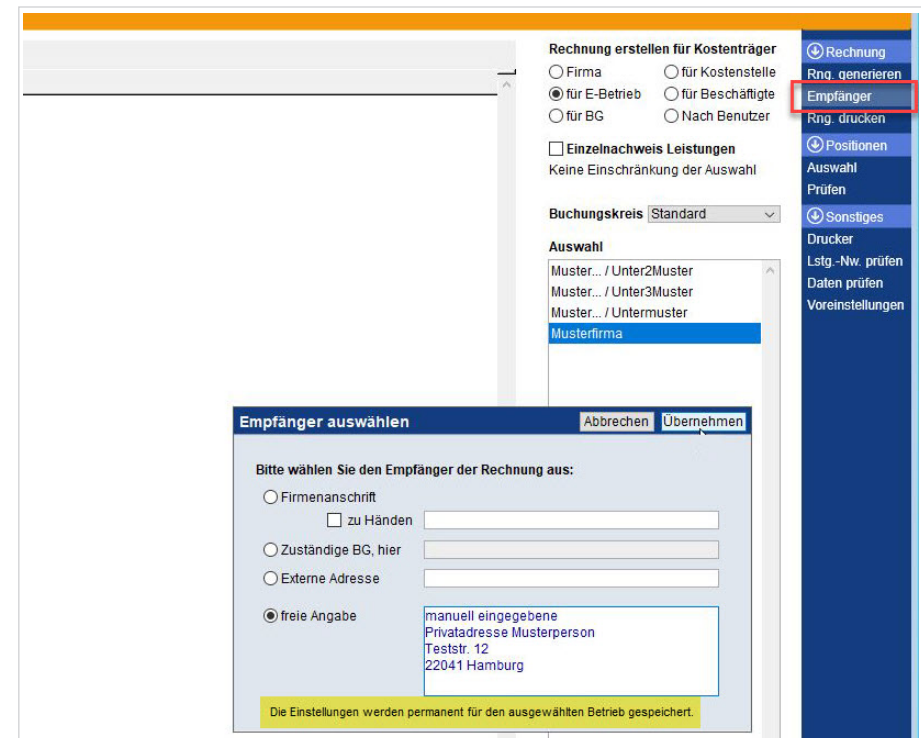

Wir empfehlen daher folgende Möglichkeiten:

### Privatrechnung erstellen aus der Untersuchung

1. Öffnen Sie in der Untersuchung den Reiter **Leistungen** und markieren Sie die abzurechnende(n) Leistung(en).
  2. Klicken Sie auf **[Empfänger ändern]** und wählen Sie aus der Dropdownliste **Privatrechnung** aus.
- ✓ Stempeln Sie die Untersuchung.

The screenshot shows the BASIS 5.4.41 Medisoft interface. The main window displays the 'Leistungen' (Services) tab for a patient named 'Dr. Musterperson, Maxi 19.05.1971'. A table lists services with columns for 'Lstg.-Code', 'Kürzel', 'Art der Abrechnung', 'Kostenträger', 'Wert', 'Faktor', 'Anz.', 'Datum', 'Summe', and 'Rng.-Nr.'. Two services are listed: 'A Leistung A' and 'B Leistung B'. The 'Empfänger ändern' button is highlighted in red, and a dropdown menu is open showing 'Privatrechnung' as the selected option. The total amount is 120,00 €.

Lstg.-Code	Kürzel	Art der Abrechnung	Kostenträger	Wert	Faktor	Anz.	Datum	Summe	Rng.-Nr.
A	Leistung A	Rechnung	Abrechnungsbetrieb	100,00	1	1	07.06.2023	100,00	
B	Leistung B	Rechnung	Abrechnungsbetrieb	20,00	1	1	07.06.2023	20,00	



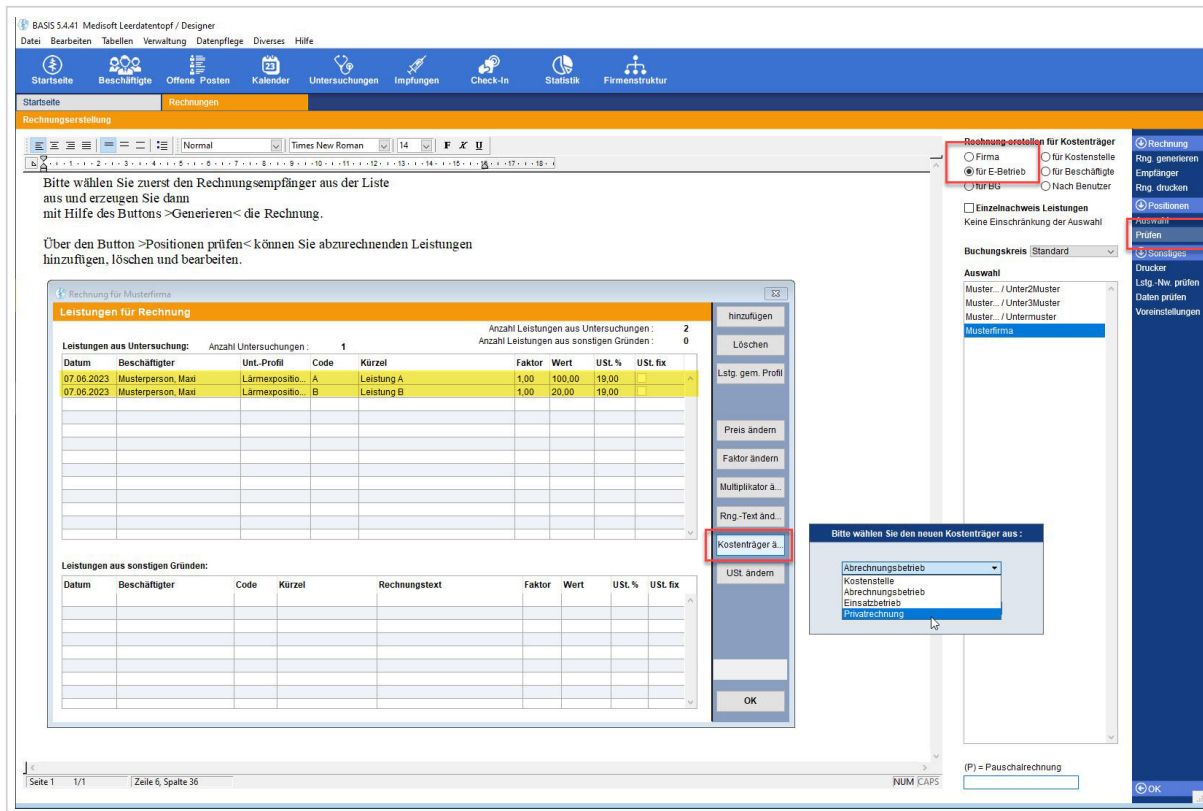

### Privatrechnung erstellen aus der Rechnungslegung

Voraussetzung: Die Untersuchung wurde bereits gestempelt.

1. Entscheiden Sie über die Optionsfelder zwischen **Firma** oder **E-Betrieb** und wählen Sie einen Eintrag aus.
  2. Klicken Sie in der blauen Buttonleiste auf **[Prüfen]**.
  3. Markieren Sie die Leistung(en) und klicken Sie auf **[Kostenträger ändern]**.
- ✓ In der Dropdownliste wählen Sie **Privatrechnung** aus.



Nachdem Sie eine der beiden Optionen durchgeführt haben, wird die geänderte Leistung in der Rechnungslegung der Firma bzw. dem E-Betrieb nicht mehr angezeigt, da der Kostenträger jetzt nicht mehr der Abrechnungsbetrieb, sondern die Privatrechnung ist. Daher ist die Leistung ab jetzt, über das Optionsfeld für **Beschäftigte** unter dem Beschäftigtenamen zu finden.

Hier können Sie wie gewohnt in der Auswahl die Person markieren und die Rechnung generieren. Diese wird automatisch mit der in der Probandenakte eingetragenen Privatadresse versehen.

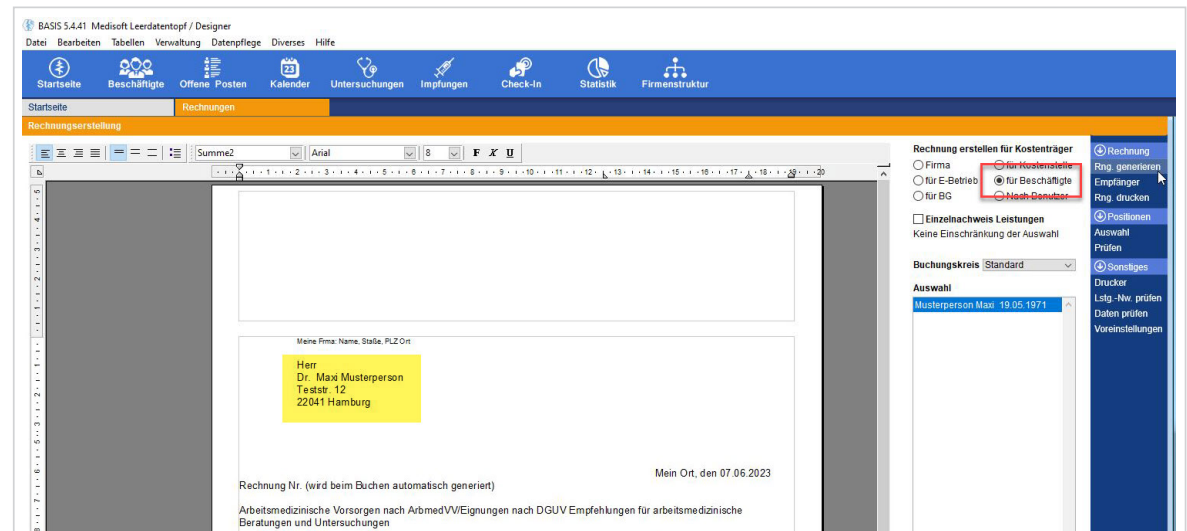

WIE LÖSCHE ICH EINE BEREITS ERFASSTE IMPFUNG?

Sie haben eine Impfung in der falschen Beschäftigtenakte dokumentiert und wollen diesen Eintrag löschen.

1. Rufen Sie den betreffenden Beschäftigten auf.
  2. Klicken Sie auf **Impfungen** in der hierarchischen Liste.
  3. Durch einen Rechtsklick in das Feld des zu löschenden Impfstoffs erscheint das Feld **Löschen**.
- ✓ Erst nach Bestätigung der Sicherheitsabfrage durch BASIS wird die ausgewählte Impfung endgültig gelöscht.

The screenshot shows the BASIS software interface for employee 'Mustermeyer Theo 05.07.1976'. The left sidebar contains a hierarchical menu with 'Impfungen' (5 items) highlighted. The main area displays vaccination records. A table titled 'Übersicht' shows vaccination details for Hepatitis B, Hepatitis A, Tetanus, Diphtherie, and Polio. The entry for 'Engerix-B' on 30.07.2015 is highlighted in yellow, and a blue 'Löschen' button is visible next to it. The 'Impfungen gemäß Profil' table shows various vaccines with their status as 'Neu'.

Impfstamm	Fällig am	Impfstamm	Herkunft	Status
Grippe		Firmenprofil	Neu	
Hepatitis A		Firmenprofil	Neu	
HIV		Firmenprofil	Neu	
Meningokokken2		Firmenprofil	Neu	

Bemerkung	Hepatitis B Anti HBs	Hepatitis B Impfung	Hepatitis A A-HAV   Impf.	Tetanus a-Tox   Impf.	Diphtherie a-Tox   Impf.	Polio IgG   Impf.
04.07.2017				Revaxis	Revaxis	Revaxis
17.03.2016				Revaxis	Revaxis	Revaxis
15.03.2016				Revaxis	Revaxis	Revaxis
11.01.2016		Engerix-B				
30.07.2015	90					
2004		(1.+2.+3. Grundim.)				
1990			(1.+2. Grundim.)			

# ALLGEMEINES

## WIR BEGRÜSSEN NEUE KOLLEGEN



**Artur Kühl**

Moin, mein Name ist Artur Kühl und ich freue mich, seit dem 1. Mai Medisoft als Softwareentwickler zu unterstützen.

In meinen vorherigen Stationen war ich maßgeblich an Entwicklungen in den Bereichen Human Resources Management, E-Recruiting, CRM und Außendienst-Steuerung beteiligt. Seit 1999 arbeite ich professionell als Softwareentwickler.

Ich bin ein Familienmensch und verbringe am liebsten meine Freizeit mit meiner Frau und meinen beiden jetzt schon fast erwachsenen Söhnen.



**Georgi Todorov**

Hallo, mein Name ist Georgi Todorov. Ich bin 26 Jahre alt, wurde in Sofia, Bulgarien geboren und lebe seit 7 Jahren in Deutschland.

Kürzlich habe ich meine Ausbildung zum Softwareentwickler erfolgreich abgeschlossen und freue mich nun auf die bevorstehenden Aufgaben bei Medisoft. Seit Anfang Mai bin ich als Junior-Frontend-Entwickler Teil des Web-Entwickler-Teams.

Privat bin ich seit 18 Monaten stolzer Vater eines Sohnes. Nicht zuletzt für das Wohl meiner kleinen Familie, bin ich hoch motiviert, mich jeden Tag weiterzuentwickeln.

**Annektrin Laube**

Moin, mein Name ist Annektrin Laube und ich bin 44 Jahre alt. Geboren in Mecklenburg, aufgewachsen in Schleswig-Holstein, zog es mich zum Studieren nach Göttingen und seit 2010 bin ich im schönen Hamburg zuhause.

Die letzten 5 Jahre war ich als Disponentin und im Kundensupport bei einem Hamburger Heizungsbauer tätig.

Seit Mitte Mai freue ich mich riesig, Mitglied des Support-Teams bei Medisoft zu sein. Noch befinde ich mich in einer sehr intensiven und spannenden Lernphase, hoffe aber, Ihnen zeitnah mit Rat und Tat zur Seite stehen zu können.

Ich bin ein Küstenkind und verbringe meine Freizeit vornehmlich mit meinen Liebsten (Mann und Hund) an Ost- oder Nordsee beim autarken Camping inmitten der Natur.

Ich freue mich darauf, Sie kennenzulernen und mit Ihnen gemeinsam unsere Herausforderungen zu meistern.

**Nicola Schmidt**

Hallo, mein Name ist Nicola Schmidt und ich unterstütze seit dem 1. Juni 2023 das Marketing-Team von Medisoft. In den letzten drei Jahren war ich beruflich sowie ortsgebunden in Düsseldorf/Sprockhövel eingespannt. Dort war ich bei einem bekannten Franchisegeber und einem erfolgreichen Business-to-Business-Unternehmen beschäftigt.

Als gebürtige Hamburgerin freue ich mich wieder in meiner Heimatstadt, in der Nähe von Alster und Elbe sowie natürlich meiner Familie und Freunde zu sein.

Ich bringe langjährige Erfahrungen in klassischen Werbeagenturen, bei Online-Vermarktern, im Vertrieb sowie im Marketing auf Unternehmensseite mit. Die im Laufe meiner bisherigen Stationen gewonnenen Kenntnisse möchte ich nun gewinnbringend bei Medisoft einbringen und freue mich auf meine neuen Aufgaben.

**Jan Ramm**

Bom dia, Moinmoin, ich bin Jan Ramm und schreibe mittlerweile das 9. Jahr im Kundenservice. Davon 5 Jahre in Portugal lebend, suchte ich mir eine neue Heimat in Deutschland. Meine Wahl fiel auf Hamburg und ziemlich schnell bin ich auf die Firma Medisoft gestoßen. Ab jetzt begeistere ich das Unternehmen mit meiner Motivation.

Das fängt schon damit an, dass ich morgens mit dem Fahrrad zur Arbeit fahre. Sicher erreiche ich nun meine beruflichen Ziele und auch die gewünschte Strandfigur.

**Linus Schöngraf**

Hallo, mein Name ist Linus Schöngraf. Ich bin 27 Jahre alt und stamme aus Jesteburg. Seit Anfang Juni bin ich bei Medisoft im Support tätig.

Supporttätigkeiten gehören allerdings bereits seit knapp 10 Jahren in mein Aufgabenspektrum. Ich freue mich, nun meine Erfahrungen im Team von Medisoft einbringen zu können.

In meiner Freizeit spiele ich professionell Softair oder Sorge für musikalische Unterstützung auf kleineren selbst organisierten Goa-Events.

## SPONSORING



### BREITENSPORT

Im Rahmen der Förderung des Breitensports hat die Medisoft GmbH unter anderem das Sponsoring der Mädchenmannschaft des SV Grün-Weiß Eimsbüttel von 1901 e.V. übernommen.

In einem ersten Schritt wurden alle Spielerinnen mit neuen Trikots und Trainingsanzügen ausgestattet.

Wir sind stolz darauf, uns auf diese Weise an der Pflege und Unterstützung von lokalen Sportangeboten für Kinder und Jugendliche beteiligen zu können und damit allen Interessierten, unabhängig vom Einkommen der Eltern, die Teilnahme zu ermöglichen.

# Termine

---

## Seminare

Im kommenden Quartal sind keine Inhouse Seminare geplant. **Online Trainings** können Sie jederzeit inhaltlich und zeitlich mit uns abstimmen.

Bitte verfolgen Sie auch die Seminarangebote auf unserer Webseite:  
[www.medisoft.de](http://www.medisoft.de)

Sobald wir neue Inhouse Seminare terminiert haben, werden wir sie dort bekannt geben.

Bei Interesse oder weitergehenden Fragen wenden Sie sich gern an

Frau **Melanie Dohrmann:**

**[dohrmann@medisoft.de](mailto:dohrmann@medisoft.de)**

**Tel.: +49 40 8888007-0**

(Mo.-Fr. von 09:00 bis 14:00 Uhr)

## Messen

**13.-15.09.2023**

**37. Freiburger Symposium**

Bürgerhaus im Seepark

Gerhart-Hauptmann-Str. 1

79110 Freiburg im Breisgau

**04.-07.10.2023**

**Deutscher Betriebsärzte Kongress 2023**

Konzerthaus Freiburg

Konrad-Adenauer-Platz 1

79098 Freiburg im Breisgau

---

[info@medisoft.de](mailto:info@medisoft.de)

+49 40 8888007-0

[www.medisoft.de](http://www.medisoft.de)

